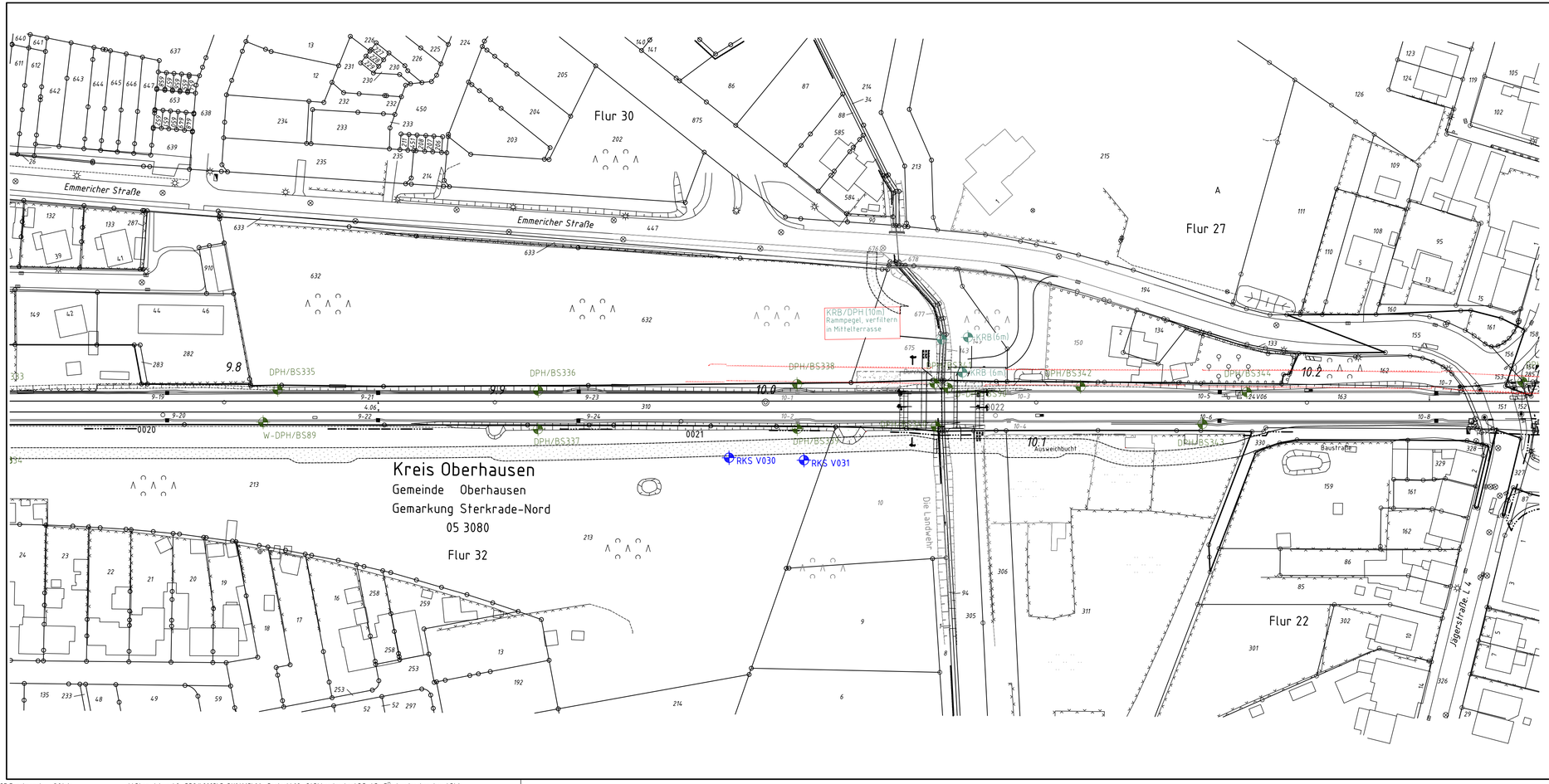

Legende

- Erkundungen (2007)
- Erkundungen (2009)
- Erkundungen (2020)
- Erkundungen (2023)

Nr.	Änderungen bzw. Ergänzungen	Datum	Name

DB Engineering & Consulting GmbH
Umwelt- & Geo-Services
Region West
Zum Portsmouthplatz 6
47051 Duisburg
Tel. +49 203 [illegible]
Fax. +49 203 [illegible]

Duisburg, 27.03.2023

GILT NUR FÜR DIE AUSSCHREIBUNG

Anlage Nr. 3.3.06

Auftragsnummer: P-DU01665

	Datum	Name
bearbeitet	03/2023	Winzen
gezeichnet	03/2023	Engelmann
geprüft	03/2023	Schenck

Maßstab: 1 : 1000

Dreigleisiger Ausbau der Strecke 2270
Bauabschnitt 1, PFA 1.1 – PFA 1.2
EÜ Landgraben

Lage- und Aufschlussplan (Ergänzung)

Reg.-Nr.:

Ausgabe vom

Ersatz f.

Ursprung